

รายงานประมวลภาพถ่ายความก้าวหน้าครั้งที่ 11



รูปที่ 1. งานผูกเหล็กเข้าแบบผนังลิฟต์



รูปที่ 4. งานเทคอนกรีตผนังลิฟต์

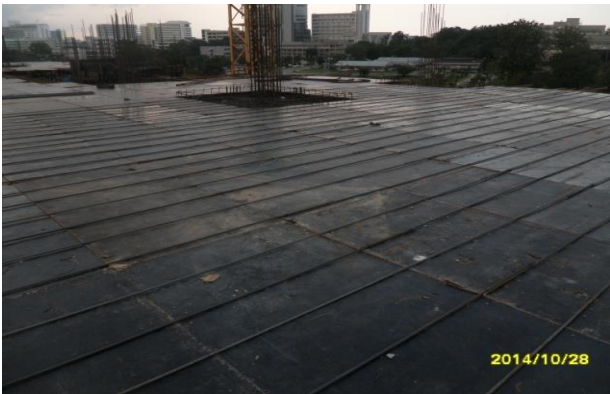

รูปที่ 2. งานปูไม้แบบวางเหล็กพื้นชั้นที่ 4



รูปที่ 5. งานผูกเหล็กพื้นชั้นที่ 4



รูปที่ 3. งานหล่อคอนกรีตบันได ST-1 ชั้นที่ 2 ขึ้นชั้นที่ 3



รูปที่ 6. งานหล่อคอนกรีตบันได ST-2 ชั้นที่ 2 ขึ้นชั้นที่ 3

รายงานประมวลภาพถ่ายความก้าวหน้าครั้งที่ 11



รูปที่ 7. งานจับเชื่อมวงกบประตูห้องตรวจ ชั้นที่ 1



รูปที่ 10. งานก่ออิฐผนังชั้นที่ 2



รูปที่ 8. งานเดินท่อไฟฟ้า ท่อประปา ชั้นที่ 1



รูปที่ 11. งานสกัดผนังวางท่อน้ำดีภายในห้องน้ำ



รูปที่ 9. งานก่ออิฐผนังชั้นที่ 2



รูปที่ 12. งานเดินท่อน้ำดีภายในห้องน้ำ